

Entrega de apoyos

DEPENDENCIA O ENTIDAD:	Sistema para el Desarrollo Integral de la Familia del Estado de Guanajuato		
SUBDIRECCIÓN:	Subdirección General Operativa		
DIRECCIÓN:	Dirección de Fortalecimiento Familiar		
COORDINACIÓN:	Coordinación de Trabajo Social, Psicoterapéuticos y Psicopedagógicos y Servicios Jurídicos a Personas Sujetas de Asistencia Social		
PROGRAMA:	Familias de Grandeza		
ID PROCESO:	NOMBRE:		
SDIFEG-SGO-DFF-CTS-CPP-CSJPSAS-02	Intervenciones Multidisciplinarias para el Fortalecimiento Familiar		
DESCRIPCIÓN:	Brindar una atención multidisciplinaria, oportuna y especializada a familias que habitan en el estado de Guanajuato, que presenten situaciones multiproblemáticas para lograr disminuir factores de riesgo que afectan a cada uno de sus integrantes		
ID PROCEDIMIENTO:	NOMBRE:		
SDIFEG-SGO-DFF-CTS-CPP-CSJPSAS-02-04	Entrega de apoyos		
DESCRIPCIÓN:	Proporcionar a los integrantes de la familia aquellos apoyos en especie y/o servicio que son detectados durante la ejecución del plan de trabajo y que resulten indispensables a corto plazo		
RESPONSABLE:	FRECUENCIA:		
Coordinaciones de Trabajo Social, Servicios Psicoterapéuticos y Psicopedagógicos y Servicios Jurídicos a Personas Sujetas de Asistencia Social.	Indefinido		
INICIO:	FIN:		
Aplicar el estudio socioeconómico	Integrar evidencia al expediente administrativo.		
ENTRADAS:	PROVEEDORES:	OBSERVACIONES:	
Estudio socioeconómico.	Equipo Multidisciplinario		
SALIDAS	USUARIOS/BENEFICIARIOS:	OBSERVACIONES:	
Recibo de entrega. Evidencia fotográfica	Equipo Multidisciplinario		
NORMATIVA APLICABLE:	INDICADORES:		
Constitución Política de los Estados Unidos Mexicanos, Constitución Política del Estado de Guanajuato, Ley Sobre el Sistema Estatal de Asistencia Social, Ley General de los Derechos de Niñas, Niños y Adolescentes, Ley de los Derechos de las Niñas, Niños y Adolescentes del Estado de Guanajuato, Código de Procedimiento y Justicia Administrativa para el Estado y los Municipios de Guanajuato, Ley de Protección de Datos Personales en Posesión de Sujetos Obligados para el Estado de Guanajuato, Reglamento Interior del Sistema para el Desarrollo Integral de la Familia del Estado de Guanajuato, Manual de Organización del Sistema para el Desarrollo Integral de la Familia del Estado de Guanajuato, Reglas de Operación del Programa Familias de Grandeza para el Ejercicio Fiscal 2022	Número de solicitudes de apoyo/ Recibos de entrega		

Elaboró	Validó	Autorizó	Fecha
Enrique Gonzalo Aranda Rayas	Julia del Carmen de la Tejera Alcalde	Antonio Alexis Gómez Juárez	Enero 2022
Coordinador de Planeación, Seguimiento y Desarrollo Institucional	Directora de Fortalecimiento Familiar	Subdirector General Normativo	

Entrega de apoyos

Código	Nombre de la Actividad	Descripción de la Actividad	Responsable de la Actividad	Herramientas
1.	Aplicar el estudio socioeconómico		Equipo Multidisciplinario	
2.	Detectar las necesidades reflejadas en el estudio socioeconómico		Equipo Multidisciplinario	
3.	¿Se cuenta con los insumos para la entrega del apoyo?	-Si: paso 07 -No: paso 04	Equipo Multidisciplinario	
4.	Gestionar el apoyo con el área y/o institución competente	Realizar oficio de solicitud del bien o servicio	Equipo Multidisciplinario	
5.	Recibir la respuesta a la petición		Equipo Multidisciplinario	
6.	¿Se autoriza el apoyo?	-Si: paso 07 -No: paso 04	Equipo Multidisciplinario	
7.	Generar los documentos de entrega del apoyo		Equipo Multidisciplinario	
8.	Entregar apoyo a la familia		Equipo Multidisciplinario	
9.	Levantar evidencia	Evidencia fotográfica y formatos de entrega	Equipo Multidisciplinario	
10.	Firmar recibo de entrega		Familia Beneficiada	
11.	Integrar evidencia al expediente administrativo		Equipo Multidisciplinario	
12.	Fin del Procedimiento			

Elaboró	Validó	Autorizó	Fecha
Enrique Gonzalo Aranda Rayas	Julia del Carmen de la Tejera Alcalde	Antonio Alexis Gómez Juárez	Enero 2022
Coordinador de Planeación, Seguimiento y Desarrollo Institucional	Directora de Fortalecimiento Familiar	Subdirector General Normativo	

Entrega de apoyos

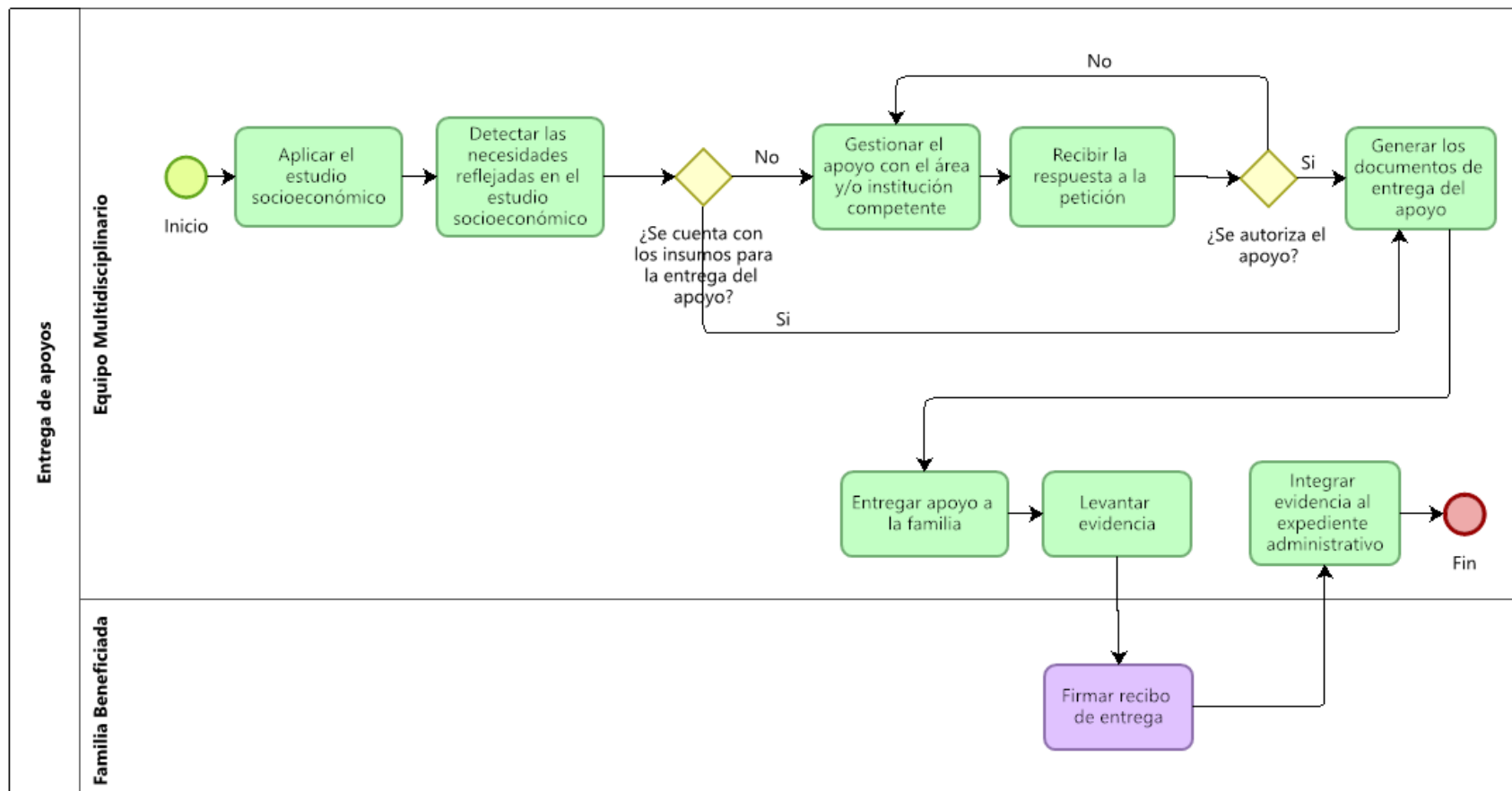

Elaboró	Validó	Autorizó	Fecha
Enrique Gonzalo Aranda Rayas	Julia del Carmen de la Tejera Alcalde	Antonio Alexis Gómez Juárez	Enero 2022
Coordinador de Planeación, Seguimiento y Desarrollo Institucional	Directora de Fortalecimiento Familiar	Subdirector General Normativo	