

Paquetes de insumos alimenticios para mujeres embarazadas y en periodo de lactancia

DEPENDENCIA O ENTIDAD:	Sistema para el Desarrollo Integral de la Familia del Estado de Guanajuato		
SUBDIRECCIÓN:	Subdirección General Operativa		
DIRECCIÓN:	Fortalecimiento Comunitario		
COORDINACIÓN:	Orientación y Asistencia Alimentaria		
PROGRAMA:	QC3181 – Asistencia Alimentaria GTO		
SUBPROGRAMA:	Asistencia alimentaria en los primeros mil días de vida		
ID PROCESO:	NOMBRE:		
SDIFEG-SGO-DFC-COAA-01	Asistencia Alimentaria GTO		
DESCRIPCIÓN:	Es un programa que busca contribuir a una alimentación nutritiva, suficiente y de calidad de los sujetos en condiciones de vulnerabilidad, preferentemente de zonas de alto y muy alto grado de marginación, a través de cuatro modalidades alimentarias.		
ID PROCEDIMIENTO:	NOMBRE:		
SDIFEG-SGO-DFC-COAA-01-04	Paquetes de insumos alimenticios para mujeres embarazadas y en periodo de lactancia		
DESCRIPCIÓN:	Brindar una alimentación nutritiva, suficiente y de calidad a mujeres embarazadas o en periodo de lactancia a través de la entrega de paquetes de insumos alimenticios.		
RESPONSABLE:	FRECUENCIA:		
Responsable de atención prioritaria (paquetes)	Anual		
INICIO:	FIN:		
La focalización se realiza en los municipios del Estado de Guanajuato, por parte del personal operativo de la Dirección, durante los días hábiles conforme al calendario emitido por la Secretaría de Finanzas, Inversión y Administración del Estado de Guanajuato. Recepción de solicitudes, durante los días hábiles conforme al calendario emitido por la Secretaría de Finanzas, Inversión y Administración del Estado de Guanajuato.	Entrega de paquetes de insumos alimenticios en los primeros mil días de vida para mujeres, por parte del DIF Estatal, a las personas beneficiarias, a la persona que ésta haya autorizado para recibirlo, o alguna persona mayor de edad que habite en el mismo domicilio, durante los días hábiles conforme al calendario emitido por la Secretaría de Finanzas, Inversión y Administración del Estado de Guanajuato.		
ENTRADAS:	PROVEEDORES:	OBSERVACIONES:	
- Solicitud por parte de personas interesadas - CURP	-Solicitantes		
SALIDAS	USUARIOS/BENEFICIARIOS:	OBSERVACIONES:	
-Padrón de personas beneficiarias atendidas. -Archivo documental del Subprograma.	-Dirección de Fortalecimiento Comunitario. -Coordinación de Planeación y seguimiento. -Secretaría de Desarrollo Social y Humano. -Secretaría de Transparencia y Rendición de Cuentas. -DIF Nacional		

Elaboró	Validó	Autorizó	Fecha
Enrique Gonzalo Aranda Rayas	Ernesto Daniel Gallegos Hernández.	Antonio Alexis Gómez Juárez	Junio 2023
Coordinador de Planeación, Seguimiento y Desarrollo Institucional	Director de Fortalecimiento Comunitario	Subdirector General Normativo	

Paquetes de insumos alimenticios para mujeres embarazadas y en periodo de lactancia

NORMATIVA APLICABLE:	METAS:
<ul style="list-style-type: none"> -Reglas de operación del programa Asistencia Social Alimentaria GTO para el ejercicio fiscal 2023. -EIASA. -Ley orgánica del poder ejecutivo para el estado de Guanajuato. -Ley sobre el Sistema Estatal de Asistencia Social. -Ley de Desarrollo Social y Humano para el Estado y los municipios de Guanajuato -Ley para el Ejercicio y Control de los Recursos Públicos para el Estado y los municipios de Guanajuato. -Ley del Presupuesto General de Egresos del Estado de Guanajuato. -Ley de Transparencia y Acceso a la Información Pública para el Estado de Guanajuato -Reglamento Interior del Sistema para el Desarrollo Integral de la Familia del Estado de Guanajuato. 	<p>Brindar asistencia alimentaria durante los primeros mil días de vida, para mujeres ubicadas dentro del grupo vulnerable de Mujeres embarazadas o en periodo de lactancia.</p>

Elaboró	Validó	Autorizó	Fecha
Enrique Gonzalo Aranda Rayas	Ernesto Daniel Gallegos Hernández.	Antonio Alexis Gómez Juárez	Junio 2023
Coordinador de Planeación, Seguimiento y Desarrollo Institucional	Director de Fortalecimiento Comunitario	Subdirector General Normativo	

Paquetes de insumos alimenticios para mujeres embarazadas y en periodo de lactancia

Código	Nombre de la Actividad	Descripción de la Actividad	Responsable de la Actividad	Herramientas
1.	Realizar la focalización o recibir las solicitudes individuales	Focalización o recepción de solicitudes individuales del apoyo: La focalización se realiza en los municipios del Estado de Guanajuato, por parte del personal operativo de la Dirección, durante los días hábiles conforme al calendario emitido por la Secretaría de Finanzas, Inversión y Administración del Estado de Guanajuato. Recepción de solicitudes, durante los días hábiles conforme al calendario emitido por la Secretaría de Finanzas, Inversión y Administración del Estado de Guanajuato.	Dirección de Fortalecimiento Comunitario	
2.	Integrar los requisitos del expediente individual	Posterior a la recepción de solicitudes, se integrarán los requisitos del expediente individual durante los siguientes 30 días hábiles	Dirección de Fortalecimiento Comunitario	
3.	Verificar los criterios de elegibilidad y de los requisitos	Verificación de los criterios de elegibilidad y de los requisitos, y de los criterios de selección, por parte del personal de la Dirección, durante los siguientes 20 días hábiles siguientes a la integración del expediente individual.	Dirección de Fortalecimiento Comunitario	
4.	Integrar la propuesta de padrón de personas beneficiarias	Integración de la propuesta de padrón de personas beneficiarias y entrega al comité de apoyos, por parte de la Dirección, durante el ejercicio fiscal 2023.	Dirección de Fortalecimiento Comunitario	
5.	Autorizar el Padrón de personas beneficiarias	Autorización del padrón de personas beneficiarias por el comité de apoyos, en el ejercicio fiscal 2023.	Comité de Apoyos Alimenticios	Acta de sesión del comité
6.	Localizar a la persona beneficiaria en su	Localizar a la persona beneficiaria en su domicilio o	DIF Estatal	

Elaboró	Validó	Autorizó	Fecha
Enrique Gonzalo Aranda Rayas	Ernesto Daniel Gallegos Hernández.	Antonio Alexis Gómez Juárez	Junio 2023
Coordinador de Planeación, Seguimiento y Desarrollo Institucional	Director de Fortalecimiento Comunitario	Subdirector General Normativo	

Paquetes de insumos alimenticios para mujeres embarazadas y en periodo de lactancia

	domicilio o a la persona autorizada en el domicilio	a la persona autorizada en el domicilio		
7.	¿Se localizó a la persona en el domicilio?	-Si: paso 08 -No: paso 09	DIF Estatal	
8.	Entregar los paquetes de insumos a la persona beneficiaria en su domicilio o a la persona autorizada (ir al paso 13)	Entrega de paquetes de insumos alimenticios en los primeros mil días de vida para mujeres, por parte del DIF Estatal, a las personas beneficiarias, a la persona que ésta haya autorizado para recibirlo, o alguna persona mayor de edad que habite en el mismo domicilio, durante los días hábiles conforme al calendario emitido por la Secretaría de Finanzas, Inversión y Administración del Estado de Guanajuato	DIF Estatal	
9.	Dejar aviso por escrito solicitando que confirme su domicilio adentro del plazo señalado	El personal de DIF Estatal dejará aviso por escrito (ANEXO XIV), solicitando a la persona beneficiaria que confirme su domicilio vía telefónica a la Dirección, dentro del plazo máximo de 30 días naturales, contados a partir del día siguiente a la fecha del aviso, para que posteriormente le sea otorgado el apoyo. De todo ello, el personal supervisor levantará razón que se asentará en el expediente respectivo. En caso de que el último día del plazo señalado en el párrafo anterior, sea un día inhábil, se entenderá prorrogado al día hábil inmediato siguiente.	DIF Estatal	ANEXO XIV
10.	¿Se hizo la confirmación del domicilio dentro del plazo señalado o se localizó a la	-Si: paso 08 -No: paso 11	DIF Estatal	

Elaboró	Validó	Autorizó	Fecha
Enrique Gonzalo Aranda Rayas	Ernesto Daniel Gallegos Hernández.	Antonio Alexis Gómez Juárez	Junio 2023
Coordinador de Planeación, Seguimiento y Desarrollo Institucional	Director de Fortalecimiento Comunitario	Subdirector General Normativo	

Paquetes de insumos alimenticios para mujeres embarazadas y en periodo de lactancia

	persona por segunda vez?			
11.	Dar de baja del padrón de personas beneficiarias	Se dará de baja del padrón de personas beneficiarias.	Dirección de Fortalecimiento Comunitario	
12.	Realizar la reasignación de los apoyos alimenticios	La Dirección, a través de la Coordinación, es responsable de la reasignación de los apoyos alimenticios, como resultado de movimientos de alta y/o baja del padrón de beneficiarios.	Dirección de Fortalecimiento Comunitario	
13.	Fin del Procedimiento			

Elaboró	Validó	Autorizó	Fecha
Enrique Gonzalo Aranda Rayas	Ernesto Daniel Gallegos Hernández.	Antonio Alexis Gómez Juárez	Junio 2023
Coordinador de Planeación, Seguimiento y Desarrollo Institucional	Director de Fortalecimiento Comunitario	Subdirector General Normativo	

Paquetes de insumos alimenticios para mujeres embarazadas y en periodo de lactancia

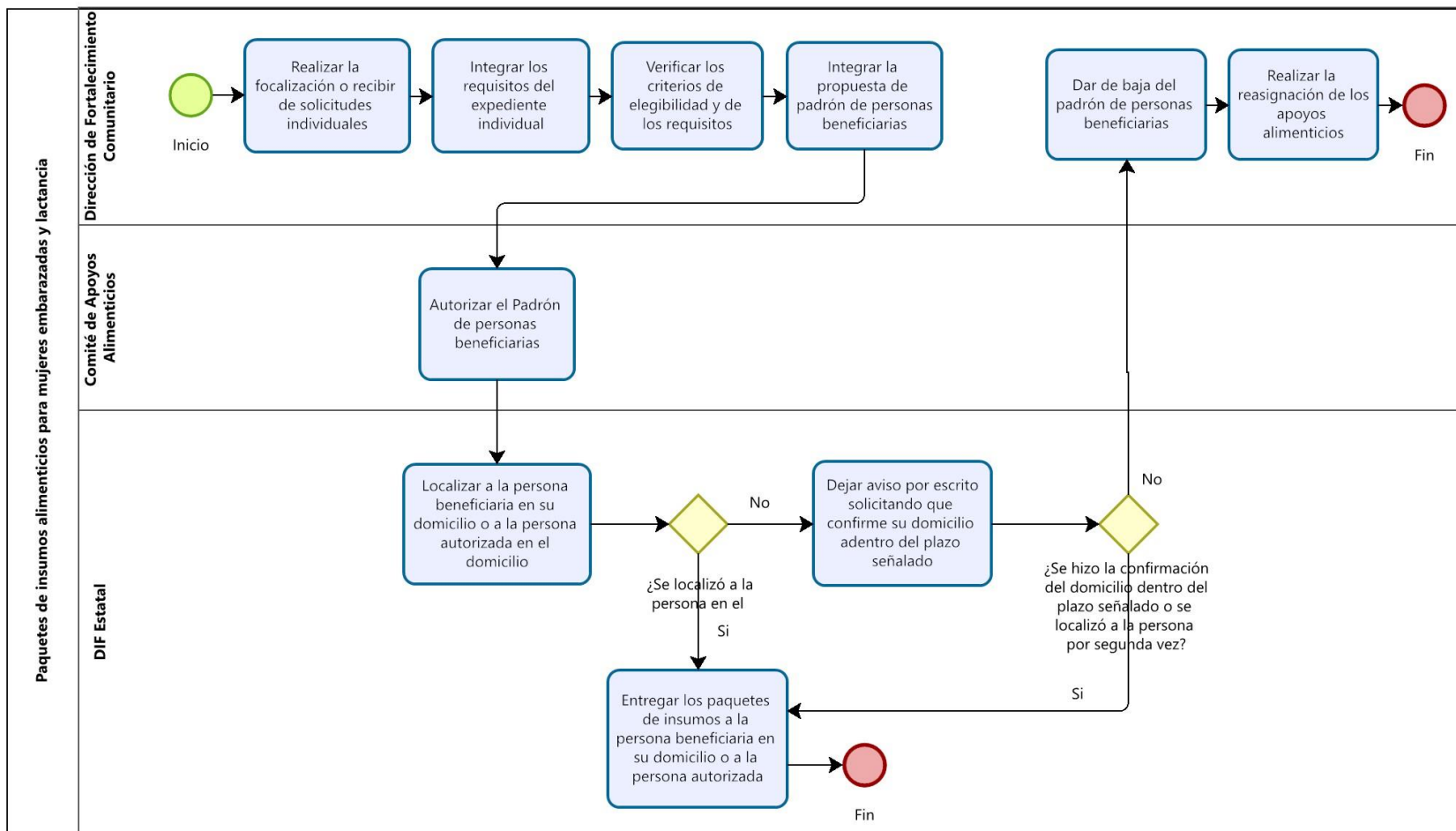

Elaboró	Validó	Autorizó	Fecha
Enrique Gonzalo Aranda Rayas	Ernesto Daniel Gallegos Hernández.	Antonio Alexis Gómez Juárez	Junio 2023
Coordinador de Planeación, Seguimiento y Desarrollo Institucional	Director de Fortalecimiento Comunitario	Subdirector General Normativo	